



Le esigenze degli allevatori di pecore per la nutrizione - sanità - gestione



UN'INDAGINE EUROPEA RIVOLTA AGLI ALLEVATORI, MA ANCHE VETERINARI, CONSULENTI, RICERCATORI E DOCENTI CHE LAVORANO NEL SETTORE OVINO.

Questa prima fase del progetto ha consentito di identificare le principali esigenze e sfide affrontate dal settore ovino, per migliorare la redditività degli allevamenti attraverso la salute degli animali e la gestione della nutrizione.

ALCUNE IDEE PER FUTURE RICERCHE E RIFLESSIONI SUI TEMI DI SANITÀ, NUTRIZIONE E GESTIONE PER PECORE, RIMONTA E AGNELLI.

Per ciascuno di questi temi, gli intervistati hanno selezionato, in ordine di importanza, una serie di esigenze e sfide. È stato inoltre chiesto loro di classificare le fonti di informazioni che utilizzano di preferenza per trovare informazioni tecniche.

Le loro risposte sono state sintetizzate e convalidate durante la prima serie di workshop nazionali e internazionali di EuroSheep, organizzati nell'ultimo trimestre del 2020.

ATTORI DELLE FILIERE OVINE EUROPEE DI CARNE E LATTE

Più di 1200 questionari completati

- 700 allevatori
- 30 dipendenti aziende ovine
- 160 consulenti
- 110 veterinari
- 70 ricercatori
- 30 docenti
- 60 studenti
- 75 altri

8 nazioni

Irlanda, Regno Unito, Francia, Spagna, Italia, Ungheria, Grecia, Turchia.



75 Allevatori o dipendenti

42 consulenti

27 veterinari

27 Ricercatori/docenti/studenti

6 altri

LATTE ITALIA

100% dei questionari



MÉTHODOLOGIE

I partecipanti hanno individuato i 5 principali bisogni collegati alle 3 tematiche per i 3 gruppi di animali:

- **nutrizione pecore,**
- **nutrizione rimonta,**
- **nutrizione agnelli,**
- **sanità pecore e rimonta,**
- **sanità agnelli,**
- **gestione sanitaria e alimentare del gregge.**

Gli intervistati hanno assegnato un punteggio da 1 a 5 in base all'importanza.

Per ogni bisogno è stata poi calcolata la media di ogni punteggio.

Queste medie ci hanno permesso di identificare i principali bisogni degli allevatori.

FONTI INFORMAZIONE DEGLI ALLEVATORI

Per quanto riguarda la sanità, la nutrizione e la gestione delle pecore, quali sono le fonti di informazione preferite dagli allevatori?



Poco citati



Citati saltuariamente



Citati spesso



Citati molto spesso



Allevatori latte



Allevatori europei

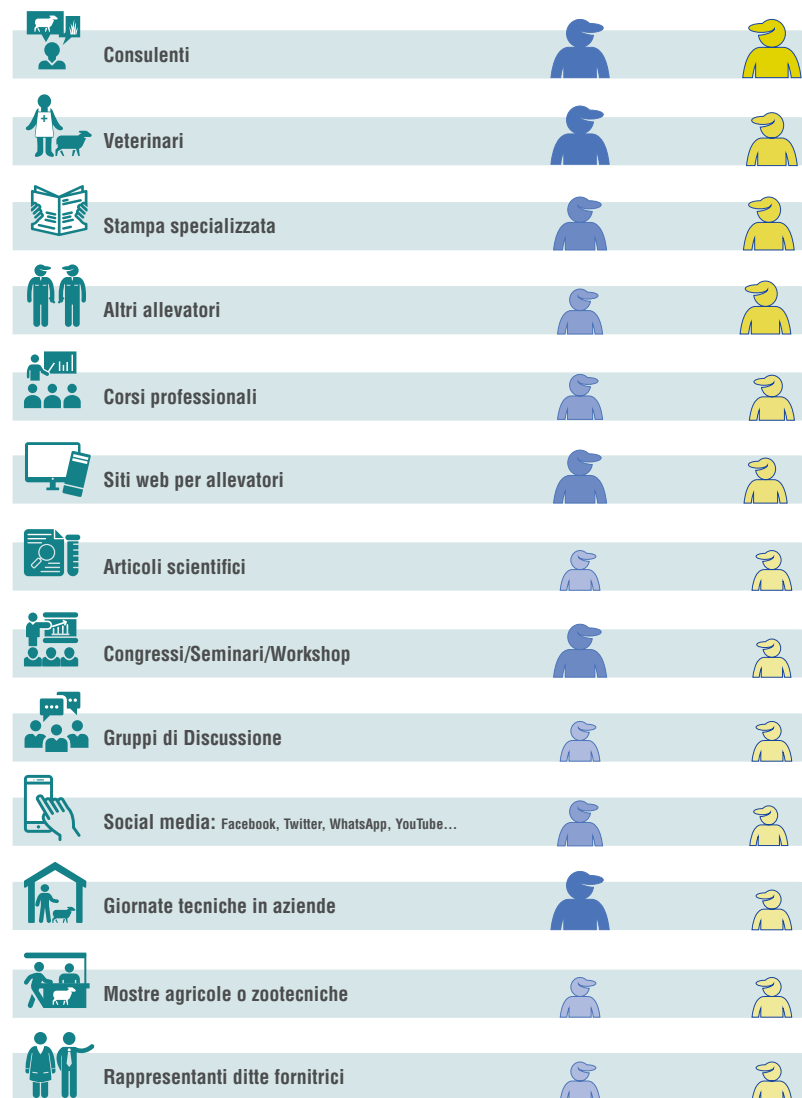

PRINCIPALI TENDENZE

In Italia come nel resto d'Europa i consulenti e i veterinari aziendali sono le prime fonti d'informazione per gli allevatori.

I siti web tematici si stanno diffondendo mentre le fiere zootecniche non sembrano essere molto utilizzate.



Temi specifici per gli allevatori latte



Temi specifici per gli allevatori europei

NUTRIZIONE

PRINCIPALI TENDENZE

La conoscenza dei fabbisogni nutritivi e degli elementi per una corretta formulazione della razione sono le necessità principali in Italia. In particolare gli allevatori sottolineano la necessità di definire la concentrazione proteica della dieta e l'importanza del parametro urea. Sono stati segnalati anche la migliore gestione del pascolo e delle scorte foraggere.



Pecore

Conoscenza dei fabbisogni nutritivi

Rapporto concentrato/foraggio nella dieta

Livelli di urea nel latte

Concentrazione proteica della dieta

Gestione dell'erba per il pascolo e del pascolamento

Produzione di foraggi conservati

Si confermano alcune differenze tra gli allevatori italiani e europei. Molte sono spiegabili con la grande prevalenza di risposte al questionario di allevatori da latte in Italia.



Agnelli

Gestione del post svezzamento

Conoscenza dei fabbisogni alimentari

Obbiettivi accrescimento dalla nascita allo svezzamento

Efficienza alimentare concentrati

Sistemi di somministrazione ad libitum dei concentrati

Gestione del pascolo

E' una categoria più pertinente per gli allevatori da carne. Per chi produce latte ha importanza solo per il periodo di allattamento. E' possibile che gli allevatori abbiano risposto pensando alla rimonta.



Rimonta

Conoscenza dei fabbisogni nutritivi nei differenti stadi di sviluppo

Fabbisogni nutritivi in preparazione della prima lattazione

Accrescimenti adeguati per un primo parto precoce

Gestione del post svezzamento

Sviluppo non adeguato delle agnelle con parto precoce

Gestione del pascolo

Grande importanza per le problematiche legate alla preparazione delle agnelle al primo parto o al recupero di primipare precoci.

SANITÀ

PUNTI PRINCIPALI

Mastiti, zoppie e parassiti interni sono le problematiche più importanti. Sono note da sempre ma evidentemente ci sono ancora carenze nella gestione e controllo di queste patologie.



Pecore e rimonta

Mastiti cliniche subcliniche

Zoppie

Parassiti interni

Gastro-enterotossemie e/o altre patologie da Clostridi

Problemi dell'apparato respiratorio

Disordini dell'apparato gastro-intestinale

Non ci sono grandi differenze di problematiche con gli altri allevatori europei. Il confronto tra le varie esperienze sarà particolarmente utile considerate la grande rilevanza di mastiti, zoppie e parassiti interni.



Agnelli

Patologie neonatali

Parassiti interni

Coccidiosi

Mortalità agnelli senza diarrea

Zoppie

Problemi dell'apparato respiratorio

GESTIONE

PUNTI PRINCIPALI

Le problematiche gestionali sembrano essere particolarmente importanti per gli allevatori europei. Un gran numero segnala la necessità di programmi organici e protocolli specifici per la gestione sanitaria del gregge. Insomma uscire dall'empirismo e dall'emergenza e andare verso una gestione organica di profilassi e terapia.



Gregge

Piani per la gestione sanitaria dell'allevamento

Formulazione corretta della razione

Gestione del benessere al pascolo

Gestione dei trattamenti antielmintici

Gestione dei ricoveri

Gestione della mungitura meccanica

Per questa parte del questionario c'è grande concordanza tra allevatori latte e allevatori carne. I problemi organizzativi sembrano accomunare le due filiere, per cui in prospettiva le soluzioni proposte potranno più facilmente trasmigrare da una tipologia di allevatore all'altra.



UNA RETE TEMATICA EUROPEA PER FAVORIRE SCAMBI DI CONOSCENZE INNOVATIVE TRA GLI ATTORI DEL SETTORE CON PARTICOLARE RIGUARDO ALLA SALUTE E ALLA NUTRIZIONE DELLE PECORE.



8 nazioni
convolte

11
partners

80 %
della
popolazione
ovina
europea

46 %
delle
aziende
ovine

IL PROSEGUIMENTO DELLA RETE SHEEPNET (2017-2019)

Sulla scia del successo della rete europea SheepNet, incentrata sul miglioramento della produttività degli ovini, i partner del consorzio e gli allevatori hanno espresso il desiderio di proseguire le attività di scambio di conoscenze su nuovi argomenti. Agris Sardegna è ancora una volta membro attivo di questo consorzio guidato dall'Istituto Francese per l'Allevamento.

Obiettivi di EuroSheep

- Creare un serbatoio di buone pratiche e innovazioni pronte per l'applicazione, attraverso un approccio multi-attore.
- Incoraggiare il trasferimento di conoscenze e gli scambi tra i partecipanti attraverso workshop, a livello nazionale e internazionale, per creare una «comunità ovini» ampia e interattiva.
- Sviluppare una piattaforma interattiva e una serie di materiali di comunicazione, divulgazione e formazione, di facile accesso, per allevatori, consulenti, tecnici e ricercatori.

Organizzazione della rete

In ciascuno degli 8 paesi partner, un Network Facilitator (NF) incoraggia un approccio multi-attore e facilita lo scambio di informazioni e conoscenze a livello nazionale ed europeo. Il NF è supportato da un gruppo di lavoro scientifico e tecnico e da reti di allevatori già esistenti nei loro paesi. In effetti, Eurosheep è già supportato da 22 reti locali e regionali, come i gruppi operativi del partenariato innovativo europeo agricolo (EIP OG).

Il sondaggio

L'identificazione dei bisogni degli allevatori è stato il primo passo essenziale per il progetto. Il secondo passo consiste nell'individuare soluzioni, suggerimenti e trucchi, per rispondere a queste esigenze e sfide. Ciascun paese identificherà le migliori pratiche che potrebbero rispondere alle esigenze degli altri paesi partner. Successivamente, gli allevatori di ogni paese testeranno alcune delle soluzioni individuate e ne valuteranno l'accettabilità e la facilità di attuazione, per promuoverne una più ampia diffusione.

Maggiori informazioni:
<https://eurosheep.network>



Ce projet a reçu un financement du programme de recherche et d'innovation Horizon 2020 de l'Union Européenne dans le cadre de l'accord de subvention N° 863056

